NewsletterInfluenza

Settimanale a cura della Direzione Marketing Novartis Vaccines and Diagnostics

Oltrepassata la metà del mese di gennaio, l'epidemia di influenza sta prendendo piede e mette a letto un numero sempre più elevato di italiani: oltre 352.000 nella terza settimana del 2009, secondo l'elaborazione fatta dall'Osservatorio Influnet (Rete Italiana Sorveglianza Influenza), che raccoglie i dati dei medici sentinella distribuiti su tutto il territorio nazionale.
Il grafico aggiornato conferma la crescita della curva generale dell'epidemia di influenza, ma con interessanti differenze tra le diverse classi di età. Infatti si osserva un notevole incremento di casi per 1000 assisiti nella fascia di età giovanile (da 0 a 4 anni e da 5 a 14 anni), mentre l'incidenza nella popolazione adulta (tra 15 e 64 anni) è pienamente sovrapponibile a quella generale. È da evidenziare il livellamento della curva relativa alla popolazione anziana (≥ 65 anni), più a rischio di complicanze e di mortalità, registrato nella terza settimana del 2009, in virtù della maggiore copertura vaccinale.
Nella terza settimana del 2009 aumenta l'incidenza globale di sindrome influenzale: 5,97 casi per 1000 assistiti. Nella fascia di età 0-4 anni si registra l'incidenza più alta, tre volte superiore alla media: 16,34 casi ogni 1000 assistiti. Seguono i piccoli tra i 5 e i 14 anni (10,62), e la fascia 15 - 64 anni, nella quale l'incidenza è pari a 5,31 per 1000 assistiti. Se la cavano meglio, infine, gli italiani che hanno superato i 65 anni d'età: per loro l'incidenza si assesta a 2,31 casi per mille assistiti, praticamente invariata rispetto alla settimana precedente. Quanto ai dati regionali, l'incidenza maggiore si osserva in Val d'Aosta (6,95) e Calabria (6,55), seguite da Lazio (3,98) e Marche (3,67).

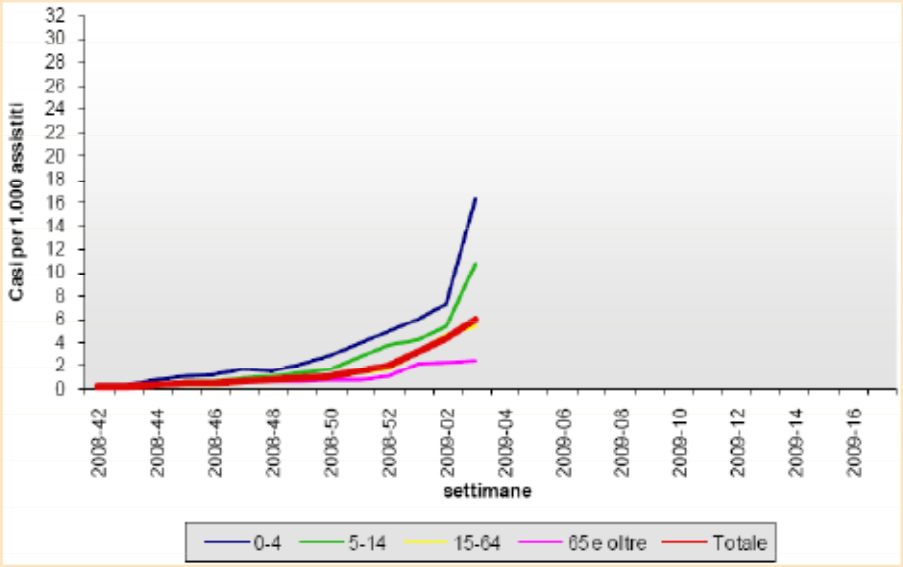

Incidenza dell'influenza per classi di età nella stagione 2008-2009

Da:
Report Influnet Settimana 2009-03 dal 12 al 18 gennaio 2009
www.ministerosalute.it/influenza/influenza.jsp

Durante la terza settimana del 2009 si intensifica l'attività dei virus influenzali e la curva epidemica continua la sua ascesa superiore a quella registrata in molte delle altre stagioni influenzali, tra cui quella massima del 2004-2005.

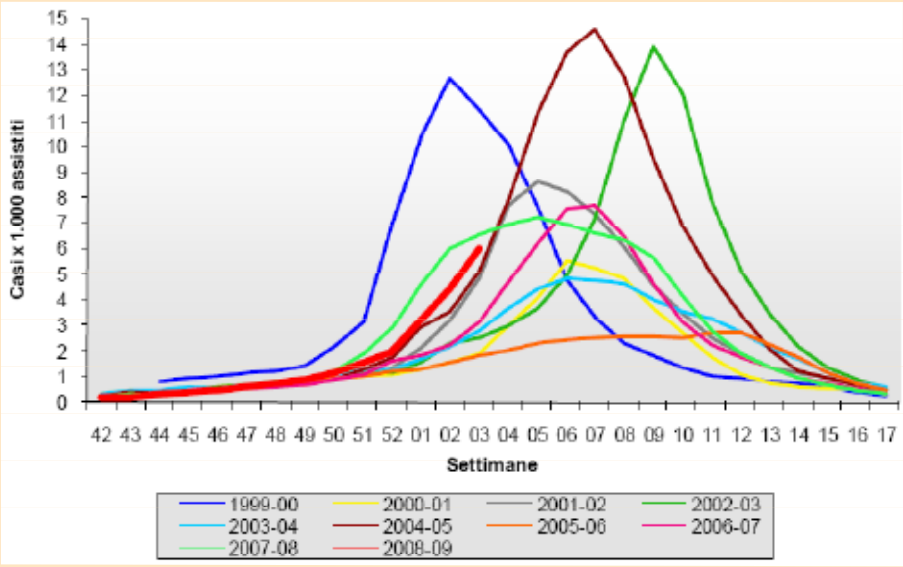

Incidenza dell'influenza dalla stagione 1999-2000 alla 2008-2009

Da:
Report Influnet Settimana 2009-03 dal 12 al 18 gennaio 2009
www.ministerosalute.it/influenza/influenza.jsp

NOVARTIS VACCINES

La situazione virologica è abbastanza simile a quella della settimana precedente (prevalenza del sottotipo A/H3), anche se sono stati segnalati i primi ceppi virali A/H1.

Per quanto riguarda l'Europa, il grafico sottostate, tratto dal report della seconda settimana 2009, è interessante poiché indica le caratteristiche di diffusione dell'influenza nei singoli Paesi. Ad esempio, in Italia (come in Francia ed in Spagna) l'epidemia ha una diffusione estesa, che interessa tutto il territorio nazionale.

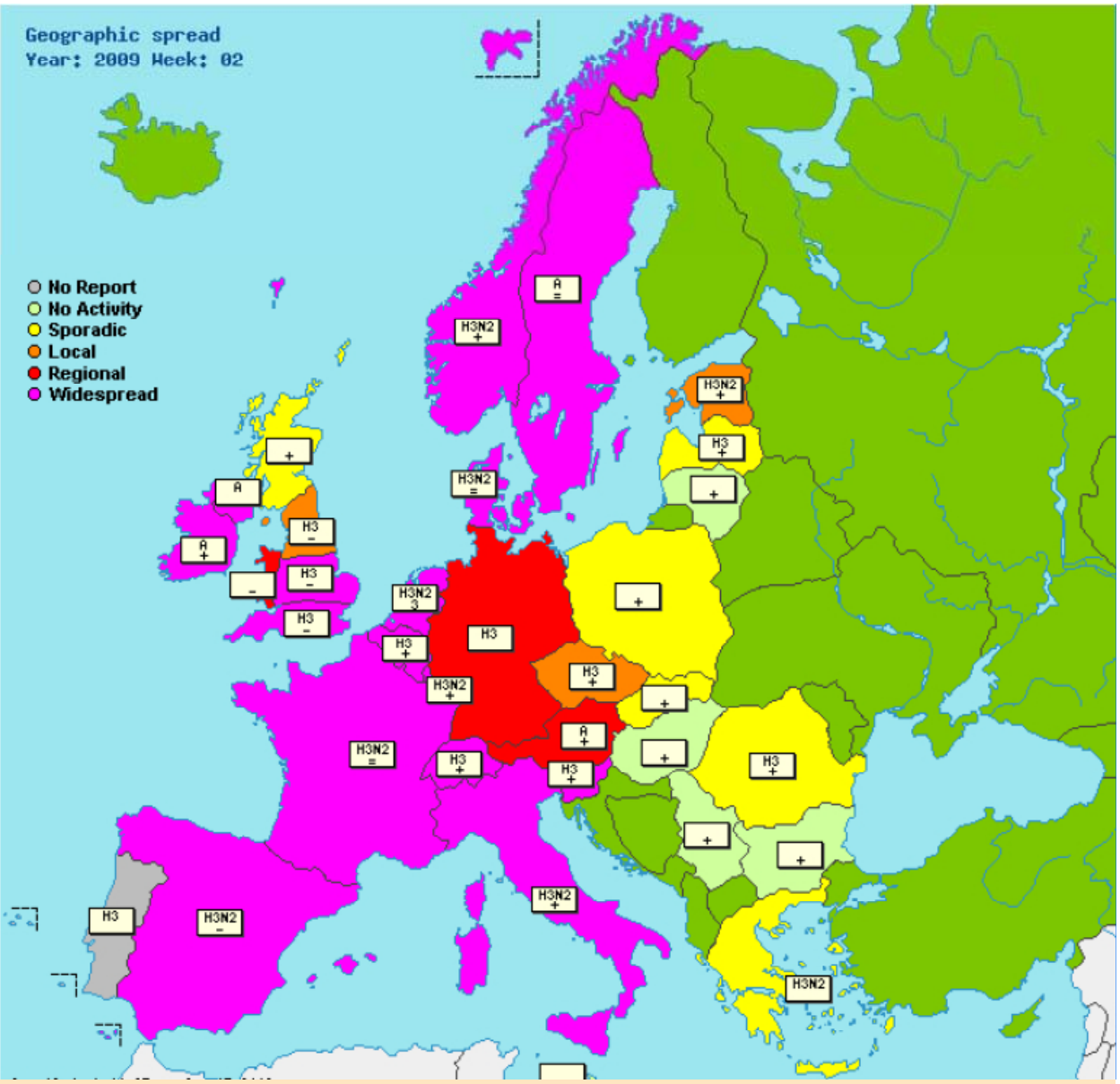

Da: EISS - Weekly Electronic Bulletin, Week 2: 05/01/2009-11/01/2009 - 16 January 2009, Issue N°288 - 1/6

A = Virus A dominante
H3N2 = Virus A(H3N2) dominante
B = Virus B dominante
H1N1 = Virus A(H1N1) dominante
H1N2 = Virus A(H1N2) dominante
A & B = Virus A and B dominanti

= : Attività clinica stabile
+ : Attività clinica in aumento
- : Attività clinica in diminuzione

Nessuna attività = nessuna evidenza di attività del virus influenzale (l'attività clinica rimane ai livelli basali)

Sporadica = casi isolate in infezione influenzale confermata dal laboratorio

Epidemia locale = aumentano dell'attività influenzale in aree locali (ad esempio, città) entro una regione, o epidemie in due o più istituti (ad esempio, scuole) entro una regione. Conferma di laboratorio.

Attività regionale = attività influenzale superiore ai livelli basali in una o più regioni con una popolazione che comprende meno del 50% della popolazione totale del Paese. Conferma di laboratorio.

Diffusa = attività influenzale superiore ai livelli basali in una o più regioni con una popolazione che comprende una quota ≥ 50% della popolazione totale del Paese. Conferma di laboratorio